



Magnifique appartement d'environ 40 m²

Résidence : Les seracs
Nombre de pieces : 1
Année de construction : 1982
Etage : 5
Ascenseur : Oui
Parking de copropriété
Chauffage individuel électrique
Charges de copropriété : 1400 €
Taxe foncière : 788 €
Taxe d'habitation : 558 €

En plein centre station, appartement au 5ème et dernier étage de la résidence , appartement composé d'une salle de bain avec cabine de douche, wc séparé, cuisine ouverte donnant sur la salle à manger, grand séjour mansardé et spacieux, deux coins nuits, balcon avec vue sur les pistes de côtes brunes.immeuble à 100 m du rassemblement de l'école de ski.vendu meublé avec casier à skis.en cours d'expertise

Prix de vente

161 000 €

Honoraires de l'agence inclus.

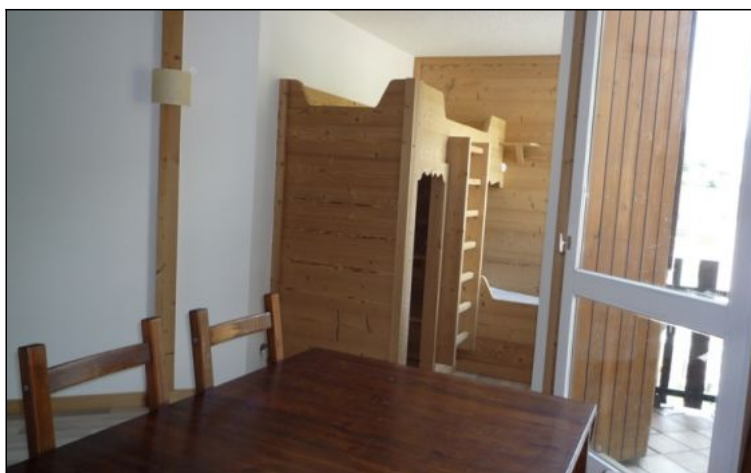

Studio - T1bis - Les deux alpes (réf. vente-serja)



Studio - T1bis - Les deux alpes (réf. vente-serja)